MAPA DE ROTA DE TRANSPORTE ESCOLAR

GOVERNO DO ESTADO DO ESPÍRITO SANTO
Secretaria da Educação

Responsável Giselly Rezende Vieira Data: 12/06/2025

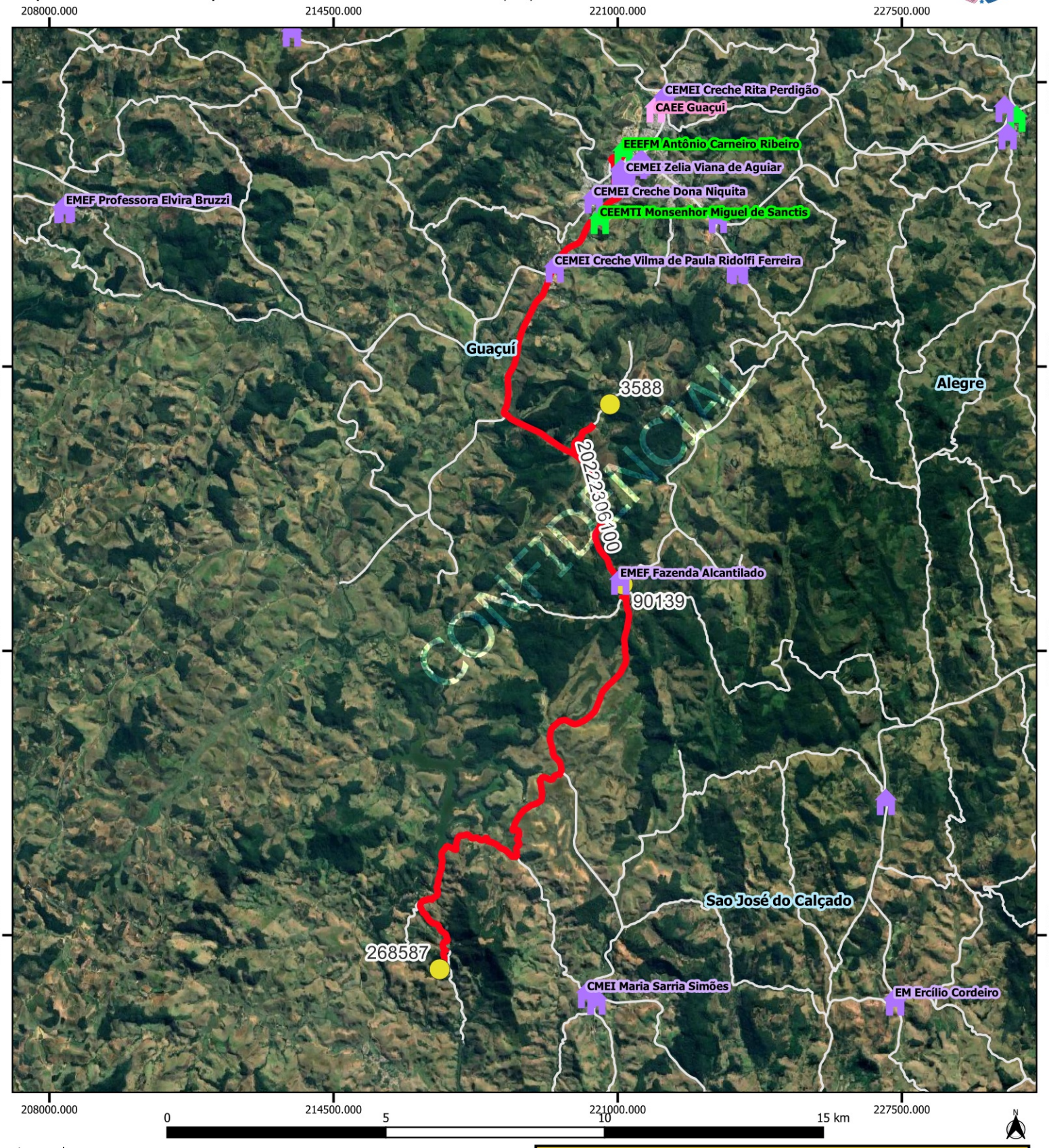

Legenda

Escolas

- Estadual
- Municipal
- CAEE
- alunos_estaduais

rotas_sedu [84]
Estradas_Vicinais
Google Satellite
Limite_Municipal_2018

GUACUI				
Escola: EEEFM ANTONIO CARNEIRO RIBEIRO				
Código	20222306100		Tipo: TR	Turno: M
Alunos:	Estado:3	Município: 0	Total: 3	Máximo* 14
Quilometragem Ida: 0		Volta: 28.8	Ad*: 0	Total*: 28.8
Versão: 21	Horários	Entrada:		Saída: 14:00

Projeção Universal Transversa de Mercator / Origem da quilometragem no Equador e Meridiano Central acrescidas as constantes 10.000 km e 500 km respectivamente / Datum:

Nome do roteiro
RETORNO INTEGRAL 7H X IGREJA N.S. DA GLORIA X CORREGO GRANDE X FLORESTAN FERNANDES X EEEFM ANTÔNIO CARNEIRO RIBEIRO